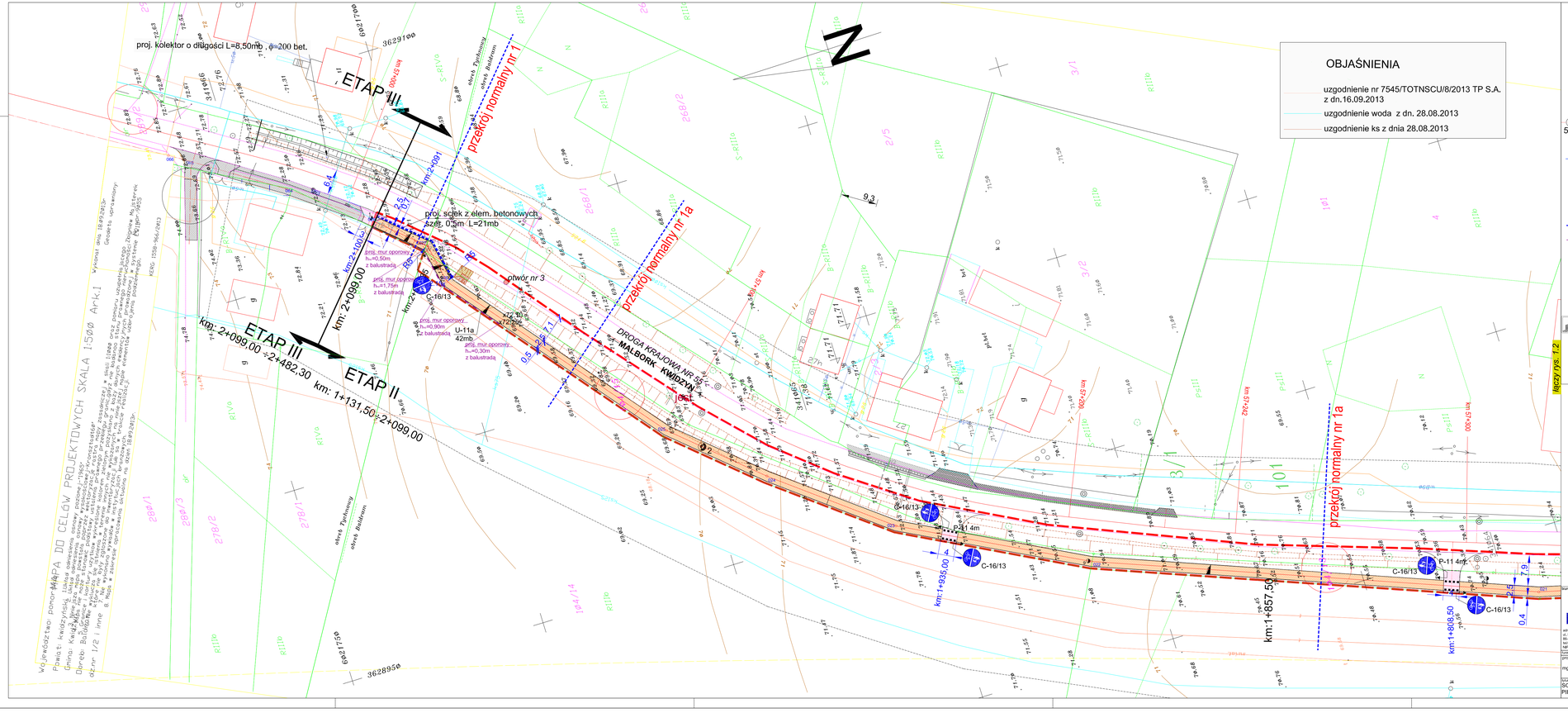

OBJAŚNIENIA

uzgodnienie nr 7545/TOTNSCU/8/2013 TP S.A. z dn.16.09.2013

uzgodnienie woda z dn. 28.08.2013

uzgodnienie ks z dnia 28.08.2013

OBJAŚNIENIA

- proj. ciag pieszo-rowerowy
- proj.wjazdy z kostki betonowej
- proj. skarpy, rowy
- 146 działka objeta opracowaniem
- 5 proj. os wraz z pikietazem
- granica opracowania
- granica pasa drogowego
- km 55+100 pikietaz drogi nr 55
- proj. krawezník obnizony
- proj. obrzeze /krawezník wystajacy
- punkt zalamania proj. osi
- proj. sciek z elem. betonowych
- proj. murek oporowy km 2+058 do 2+099
- otwór badawczy nr ...
- Znaki drogowe poziome projektowane
- C-16/13 Znaki drogowe pionowe projektowane
- D-43 Znaki drogowe pionowe istniejące

łączy rys. 1:2

SCHEMAT ŁĄCZENIA RYSUNKÓW

1.3 | 1.2 | 1.1

biuro projektowe: ZAKŁAD PROJEKTOWANIA, NADZORU I USŁUG CONSULTINGOWYCH	inwestor: GMINA KWIDZYN, UL. GRUDZIĄDZKA 30, 82-500 KWIDZYN 3
INŻDRÓG s.c.	tytuł projektu: PROJEKT CIĄGU PIESZO-ROWEROWEGO PRZY DRODZE KRAJOWEJ NR 55 NA TRASIE BALDRAM-TYCHNOWY-BRACHLEWO-ETAP II
adres wiedzy: ul. Kuźnicka 10/41, 86-300 Grudziądz, tel/fax: (056) 4630194, tel/fax: (056) 4630194, NIP: 876-15-14-289	adres biura: ul. Dywizjonu 303 121, 86-300 Grudziądz, tel/fax: (056) 4630194, mobilnie@mobilnie.pl
	DROGOWA / PROJEKT WYKONAWCZY
Kategoria / Rodzaj / Nazwa	Numer / Zakres uprawnień	Podpis
projektant: mgr inż. Wiesław Łuszyński	Uprawnienia nr UMNIV-8346/56/TO/86 do projektowania bez ograniczeń w specjalności konstrukcyjno-budowlanej w zakresie dróg, kontaktowych dróg startowych i manipulacyjnych	
Tytuł rysunku: SCHEMAT OZNAKOWANIA CIĄGU PIESZO-ROWEROWEGO	Nr rysunku: 1.3	Skala rysunku: 1:500	Data rysunku: wrzesień 2013