gm.Kwidzyn
obręb BALDRAM arkusz 1
trasa kanalizacji Kwidzyn - Tychnowy
KERG 1558-68Ø/2ØØ7

Mapa sytuacyjno wysokościowa z uzbrojeniem terenu

skala 1:5ØØ

1. Osnowa - Układ państwowy "65"
2. Poziom odniesienia "Kronsztadt 6Ø"
3. Matrycę wykreślono na podstawie mapy zasadniczej 1:1ØØØ
4. Granice naniesiono z mapy ewidencyjnej bez ustalenia stanu prawnego (EWID 2ØØØ)
5. Nie wyklucza się istnienia w terenie innych, nie wskazanych na niniejszej mapie urządzeń podziemnych które nie były zgłoszone do inwentaryzacji lub o których brak jest informacji w instytucjach branżowych.

dla celów projektowych zaktualizował dnia: 2Ø07-Ø8-Ø1

GEODETA UPRAWNIONY
Wiesław Piątnicki
82-5ØØ KWIDZYN
ul.Czerwonego Kapturka 31
NIP 581-115-87-14 tel 55 279-4ØØ3

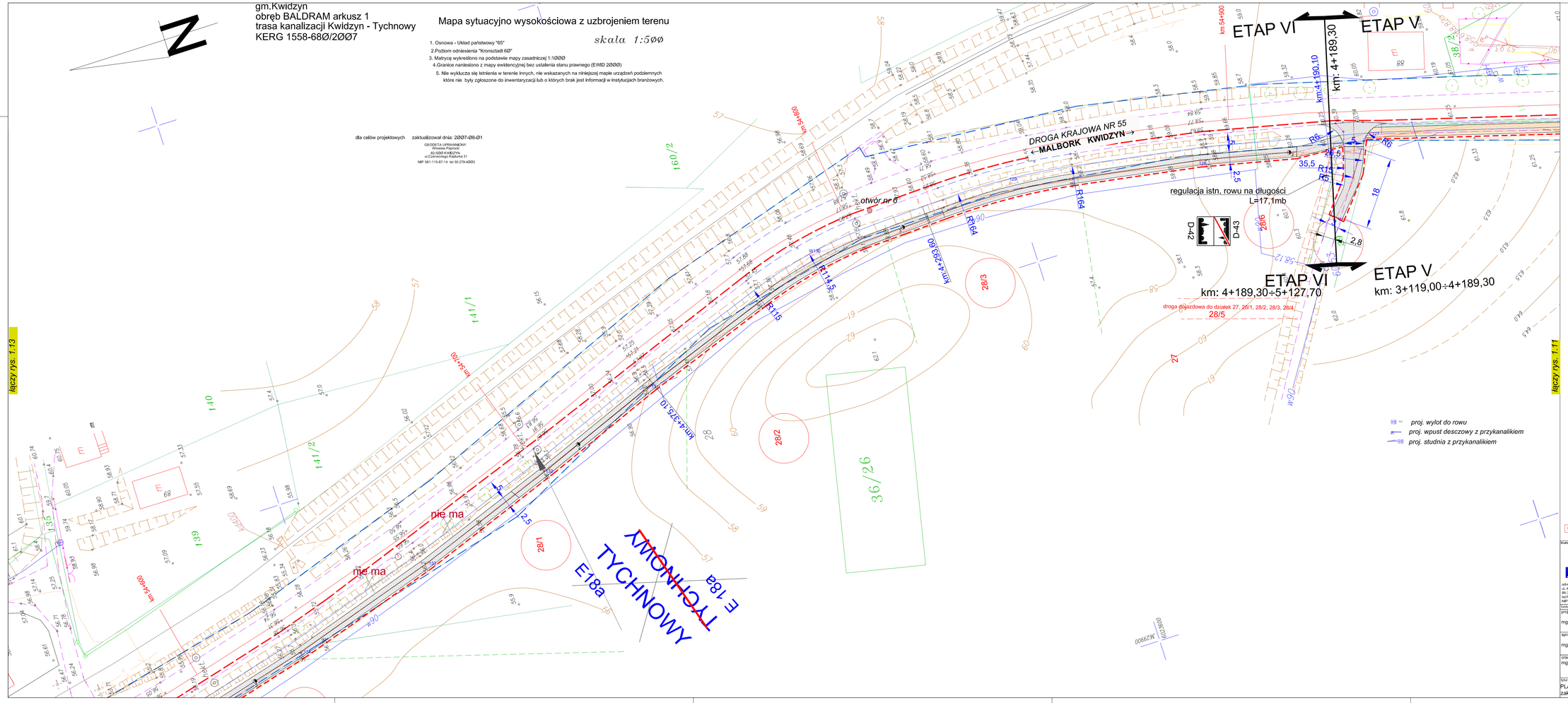

OBJAŚNIENIA

- uzgodnienie nr 10721/2009 TP S.A. z dn.05.03.2009
- uzgodnienie woda z dn. 28.01.09r
- uzgodnienie ks ZUDP 228/2007

OBJASNIENIA

- proj. ciąg pieszo-rowerowy
- proj.wjazdy z kostki betonowej
- proj. zatoka autobusowa
- proj. pobocze gruntowe
- proj. chodnik
- proj. ścieżka dla rowerów
- istn. wjazdy z kostki betonowej
- koncepcja ciągu pieszo-rowerowego w II wariancie
- proj. jezdnia z kostki betonowej
- proj. umocnienie skarpy bet. płytami ażurowymi
- istn. chodnik z płytek betonowych do przełożenia/ płytek 50x50cm do rozbiórki
- proj. skarpy, rowy
- granica opracowania
- proj. mur oporowy
- proj. przejście dla pieszych i przejazd dla rowerzystów
- proj. bariera ochronna z rur stalowych okrągłych
- proj. umocnienie skarpy elementami bet. typu "L"
- istn. przejście dla pieszych
- istn. przejście dla pieszych do likwidacji
- kolejny nr drzewa do wycinki
- proj. krawężnik obniżony
- proj. obrzeże /krawężnik wystający
- proj. miejsce na stojak dla rowerów
- kolejny punkt załamania proj. osi
- działka objęta opracowaniem
- proj. oś wraz z pikietażem
- proj. wiaty przystankowe
- proj. przepusy, kolektor deszcz.
- proj. bariera SP09
- proj. ściek z elem. betonowych
- granica pasa drogowego
- pikietaż drogi nr 55
- *otwór badawczy nr ...*

SCHEMAT ŁĄCZENIA RYSUNKÓW

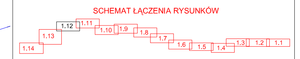

biuro projektowe: ZAKŁAD PROJEKTOWANIA, NADZORU I USŁUG CONSULTINGOWYCH	inwestor: URZĄD GMINY KWIDZYN UL. GRUDZIĄDZKA 30 82-501 KWIDZYN 3
INŻDRÓG s.c. adres siedziby: ul. Kalinskiego 16/41 86-300 Grudziądz tel/fax: (056) 4653194 NIP: 876-15-14-389	tytuł projektu: PROJEKT CIĄGU PIESZO-ROWEROWEGO PRZY DRODZE KRAJOWEJ NR 55 NA TRASIE BALDRAM-TYCHNOWY-BRACHLEWO
adres biura: ul. Cywilnego 303 1/21 86-300 Grudziądz tel/fax: (056) 4638042 inzdrog@republika.pl	branża projektu: DROGOWA; stadium projektu: PROJEKT BUDOWLANY

funkcja, imię i nazwisko	numer i zakres uprawnień	podpis
projektant: mgr inż. Wiesław Łuszyński	Uprawnienia nr UAN-IV-8346/58/TO/86 do projektowania bez ograniczeń w specjalności konstrukcyjno-inżynierskiej w zakresie dróg, lotniskowych dróg startowych i manipulacyjnych	
sprawdzający: mgr inż. Mieczysław Antoniak	Uprawnienia nr GP-KZ-7342/511/94 do projektowania bez ograniczeń w specjalności konstrukcyjno-inżynierskiej w zakresie dróg, lotniskowych dróg startowych i manipulacyjnych	
opracowała: mgr inż. Edyta Misiak		

tytuł rysunku:	nr rysunku:	skala rysunku:	data rysunku:
PLAN SYTUACYJNO -WYSOKOŚCIOWY zakres projektu - I, III, V etap	1.12	1:500	kwiecień 2009