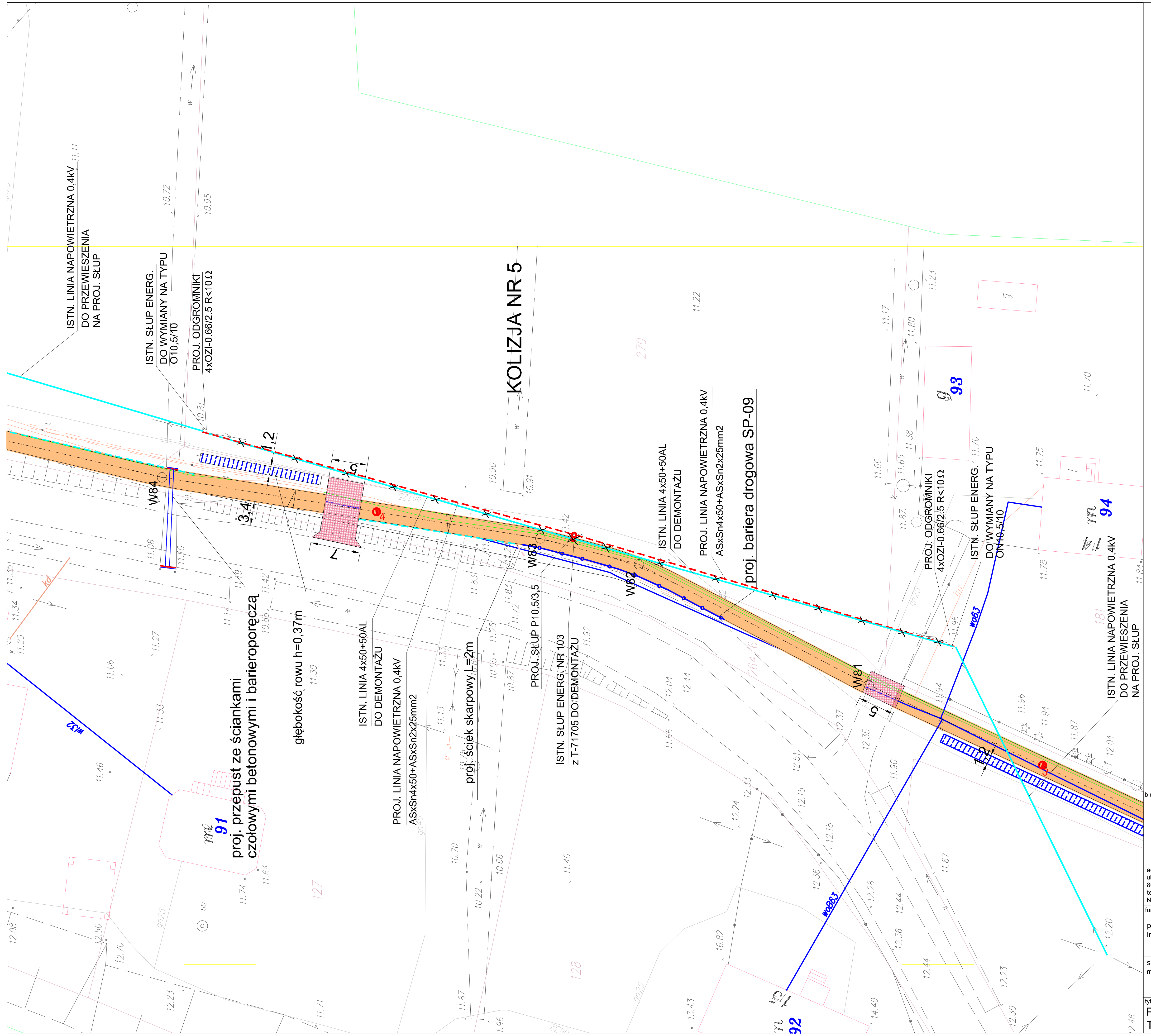

OBJAŚNIENIA

- proj. nawierzchnia z kostki betonowej
- proj. jezdnia z kostki betonowej
- proj. chodnik
- proj. sciezka rowerowa
- proj. wjazd z kostki betonowej
- proj. parking
- proj. poszerzenie bitumiczne jezdni
- proj. zatoka autobusowa
- proj. nawierzchnia z kamienia polnego
- proj. trawnik
- istn. wjazd z kostki betonowej
- proj. rów odwadniający
- proj. umocnienie płytami ażurowymi
- proj. ściek z kostki betonowej
- proj. ściek podchodnikowy
- proj. ściek prefabrykowany
- proj. wpust ze studnią i drenażem rozsączającym
- istn. nawierzchnia z kostki betonowej
- granica opracowania
- KOLIZJE Z ISTN. SIECIĄ TP SA WG UZGODNIENIA Z DN. 12.03.09
- RURA OCHRONNA TYPU AROT
- LINIA NAPOWIETRZNA 0,4kV BEZ ZMIAN
- PROJ. LINIA NAPOWIETRZNA 0,4kV ASxSn4x70+2x25
- ISTN. LINIA NAPOWIETRZNA0,4kV ASxSN4x70+ASxSn2x25 DO DEMONTAŻU
- PROJ. SŁUP P10,5/3,5 Z OPRAWĄ OŚWIETLENIA
- ISTN. SŁUP DO DEMONTAŻU

biuro projektowe: ZAKŁAD PROJEKTOWANIA, NADZORU I USŁUG CONSULTINGOWYCH	inwestor: URZĄD GMINY W KWIDZYNIE UL. GRUDZIĄDZKA 30 82-500 KWIDZYN
INZDROG s.c.	tytuł projektu: Budowa ścieżki pieszo-rowerowej Korzeniewo-Janowo
adres siedziby: ul. Kulerskiego 16/41 86-300 Grudziądz tel/fax: (056) 4653194 NIP: 876-15-14-389; adres biura: ul. Dywizjonu 303 1/21 86-300 Grudziądz tel/fax: (056) 4638042 inzdrog@republika.pl	branża projektu: ELEKTRYCZNA; stadium projektu: PROJEKT BUDOWLANY
funkcja, imię i nazwisko	numer i zakres uprawnień / podpis
projektant inż. Zdzisław Paczkowski	Uprawnienia nr GP.I.7342/128/TO/91-92 do projektowania bez ograniczeń w specjalności instalacyjno - inżynieryjnej w zakresie sieci i instalacji elektrycznych
sprawdzający mgr inż. Marek Sikora	Uprawnienia nr WRR-DT/7131/19/2002 do projektowania bez ograniczeń w specjalności instalacyjno - inżynieryjnej w zakresie sieci i instalacji elektrycznych
tytuł rysunku: PROJEKT ZAGOSPODAROWANIA TERENU	nr rysunku: 1/4; skala rysunku: 1:500; data rysunku: marzec 2009