

Biuro Techniczne „EKO-WOD” 82-300 <del>Włocławek</del> <b>Przejewice</b>		6020
Przebieg kablowy 230V do zasilania przepompowni Pd1 i Pd2	GURCZ	Projekt budowlany
Mapa		Grudzień 2012r.
Urząd Gminy Kwidzyn		1: 1000
Mgr inż. Marek Gulbowski upr. 2055/EL/98		
Mgr inż. Marek Gulbowski		
1		

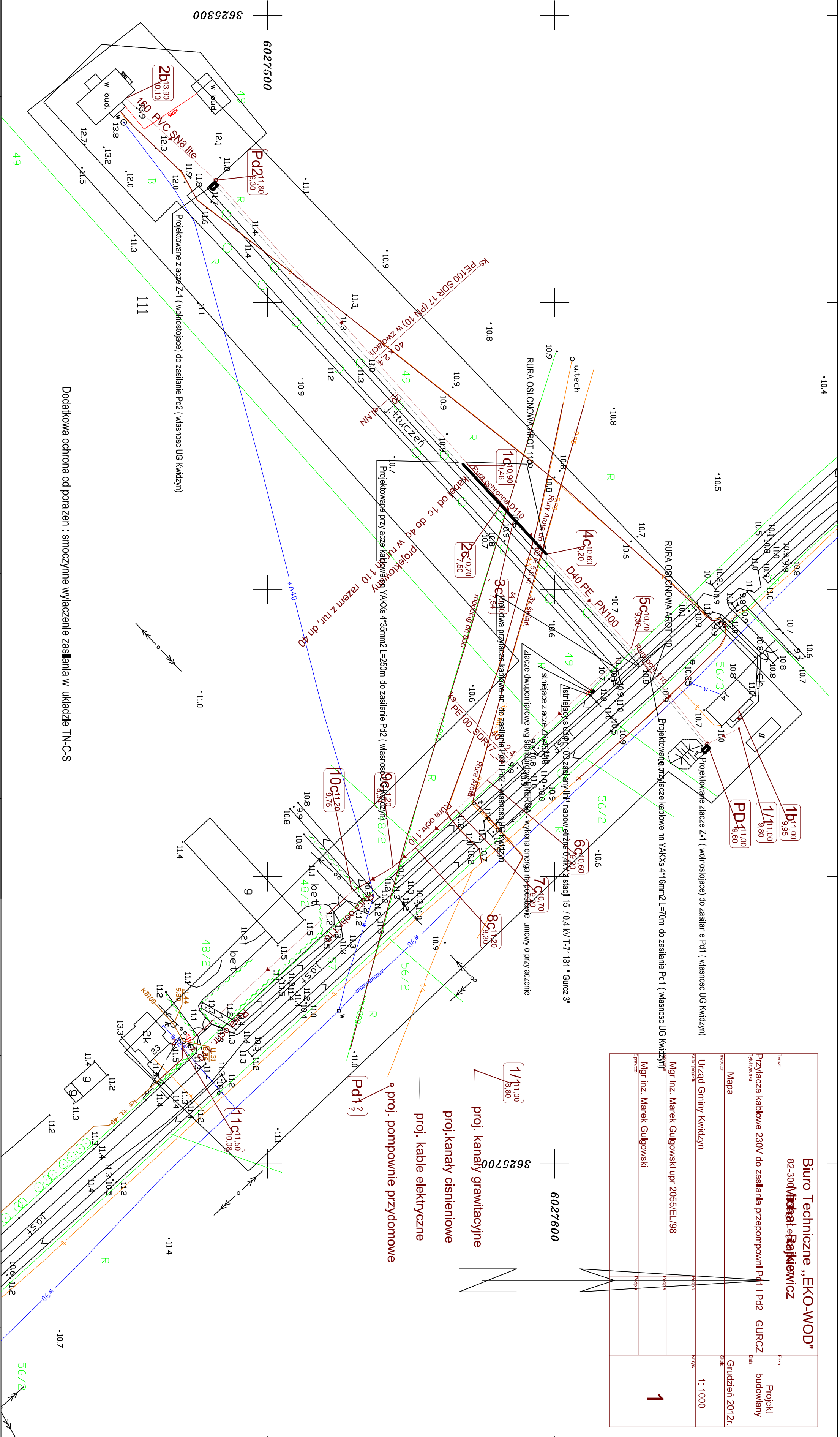

<b>Mapa sytuacyjno – wysokościowa z uzbrojeniem terenu</b> <b>Skala 1:1000</b>	
<b>Wykonał:</b> USŁUGI GEODEZYJNE mgr inż. Jerzy Dabek 82-500 Kwidzyn ul. Wspólna 15 tel. 605066735, 552799830	
<b>MAPA DO CEŁOW PROJEKTOWYCH</b> Mapa aktualna na dzień: 08.11.2012 r. zakres opracowania	
UWAGA ! Mapa do celów projektowych nie nadaje się do projektowania budynków w odległości mniejszej niż 4,0 m od granicy nieruchomości, zgodnie z paragrafem 79.5 Rozporządzenia Ministra Spraw Wewnętrznych i Administracji z dnia 31.12.2011 r. w sprawie standardów technicznych... UWAGA ! Na mapie do celów projektowych nie wyróżniono gruntów obciążonych służebnościami gruntowymi ułamionymi w księgach wieczystych na podstawie porozumienia 80.5, 80.6 Rozporządzenia Ministra Spraw Wewnętrznych i Administracji z dnia 31.12.2011 r. w sprawie standardów technicznych...	

<b>woj. pomorskie</b> <b>pow. Kwidzyn</b> <b>gm. Kwidzyn</b>	1. Układ odniesienia osnowy poziomej – '1965' 2. Układ odniesienia osnowy wysokościowej – 'Kronstadt 60' 3. Nielejzka mapa powiatu poprzez wektorystycję rastera mapy zasadniczej w skali 1:1000 oraz pomiaru uzupełniającego 4. Mapa nie może stanowić podstawy ustalania prawnego przebiegu granic, gdyż nie badano stanu prawnego nieruchomości 5. Granice wykreślone kolorem zielonym pozostają w bazie danych ewidencyjnych prowadzonej w systemie EWID. 6. Nie wyklucza się istnienia w terenie innych nie wykazanych na niniejszej mapie elementów 7. Nie wykonano wywiadów w instytucjach branżowych.
--	---



ERROR: syntaxerror  
OFFENDING COMMAND: --nostringval--

STACK:

/Title  
( )  
/Subject  
(D:20130308215901+01'00')  
/ModDate  
( )  
/Keywords  
(PDFCreator Version 0.9.5)  
/Creator  
(D:20130308215901+01'00')  
/CreationDate  
(MAREK GULGOWSKI)  
/Author  
-mark-