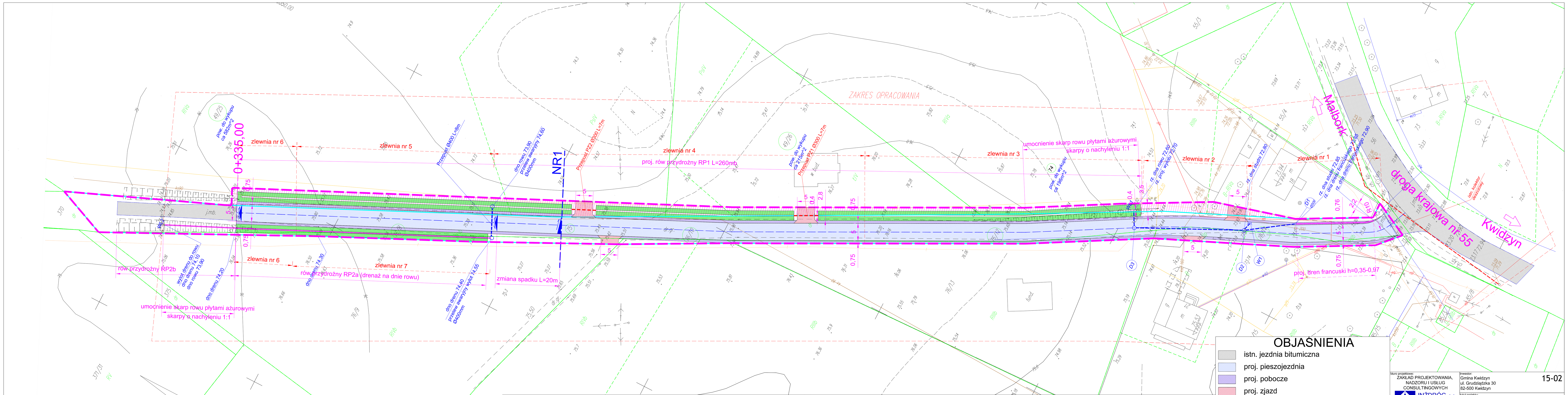

wojpomorskie
gm.Kwidzyn
obr.Tychnowy
dz.75
ks.rob.188/2011/2014
ID : 6640.1439.2014

Mapa
do celów projektowych
skala 1:500

Osnowa układu państwowy 2000'
Poziom odniesienia Kronsztadt 60'
Mapa powstała z digitalizacji mapy zasadniczej w skali 1:1000 o godle 335.234.093
1:500 o godle Tychnowy 4a Tychnowy 3c
Mapę dostosowano do celów projektowych na podstawie
-materiałów udostępnionych przez PODGiK w Kwidzynie
Nie wyklucza się istnienia w terenie innych nie wykazanych na niniejszej mapie urządzeń
podziemnych , które nie były zgłoszone do inwentaryzacji
lub o których brak jest informacji w instytucjach branżowych.
Nie dochodzono stanu prawnego granic . Nie ustalono obciążeń służebności gruntowymi.
Mapa nie nadaje się do projektowania budynków w odległości
mniejszej niż 4 m do granicy nieruchomości.
Zaktualizowano na dzień 16.10.2014 r.

Zakład Usług Geodezyjno-Kartograficznych GEOMETRA Marian Kujawa S.J.
Tel.601635464
Kwidzyn 29.10.2014 r.

OBJAŚNIENIA

- istn. jezdnia bitumiczna
- proj. pieszojezdnia
- proj. pobocze
- proj. zjazd
- proj. rów przydrożny
- proj. wpust deszczowy
- granica oddziaływania urządzeń wodnych
- istn. granice działek
- istn. pas drogowy
- wykup działek
- NR1 przekrój normalny

biuro projektowe: ZAKŁAD PROJEKTOWANIA, NADZORU I USŁUG CONSULTINGOWYCH INŻDRÓG s.c. Krystyna i Wiesław Łuszyński adres: ul. Chełmińska 106A/38 86-300 Grudziądz tel/fax: (056) 4638042 biuro@inzdrog.com.pl NIP: 876-15-14-389	inwestor: Gmina Kwidzyn ul. Grudziądzka 30 82-500 Kwidzyn — 15-02
	tytuł projektu: Rozbudowa drogi gminnej nr 247013G w m. Tychnowy, gm. Kwidzyn
	branża projektu: DROGOWA — stadium projektu: OPERAT WODNOPRAWNY

funkcja, imię i nazwisko	numer i zakres uprawnień	podpis
projektant mgr inż. Wiesław Łuszyński	Uprawnienia nr UAN-IV-8346/58/TO/86 do projektowania bez ograniczeń w specjalności konstrukcyjno-inżynierskiej w zakresie dróg, lotniskowych dróg startowych i manipulacyjnych	

tytuł rysunku:	nr rysunku:	skala rysunku:	data rysunku:
PLAN URZĄDZEŃ WODNYCH	1	1:500	maj 2014